المحاضرة الثالثة

ضمان جودة البرمجيات

Made by A.B

مكونات ما قبل المشروع:

1. مراجعة العقد ومخطط التطوير قبل الاتفاق النهائي:

- توضيح متطلبات العميل
- مراجعة الجدول الزمني للمشروع
- تقييم قدرة الموظفين على تنفيذ المشروع
- تقييم قدرة العميل على الوفاء بالالتزامات
- تقييم مخاطر التطوير

2. خطة التطوير والجودة:

القضايا الرئيسية في خطط التطوير والجودة:

- الجداول الزمنية
- الموارد البشرية والأجهزة المطلوبة
- تقييمات المخاطر
- القضايا التنظيمية
- خطط إعادة استخدام البرنامج
- منهجية المشروع وأدوات التطوير

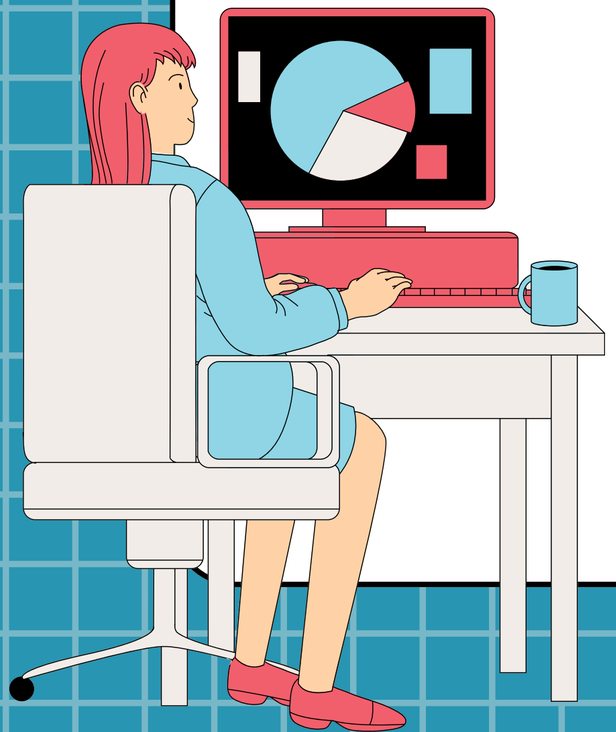

خطة جودة البرمجيات:

هي وثيقة تصف أنشطة الجودة للمشروع البرمجي الذي يجب تنفيذه لضمان أن نتائج العمل المنجز سوف ترضي المستخدمين وتحقق الجودة المطلوبة.

تحدد خطة الجودة:

- صفات المنتج المرغوبة
- كيف يتم تقييمها
- تحديد سمات الجودة ذات الأهمية

تتضمن جودة البرامج ما يلي:
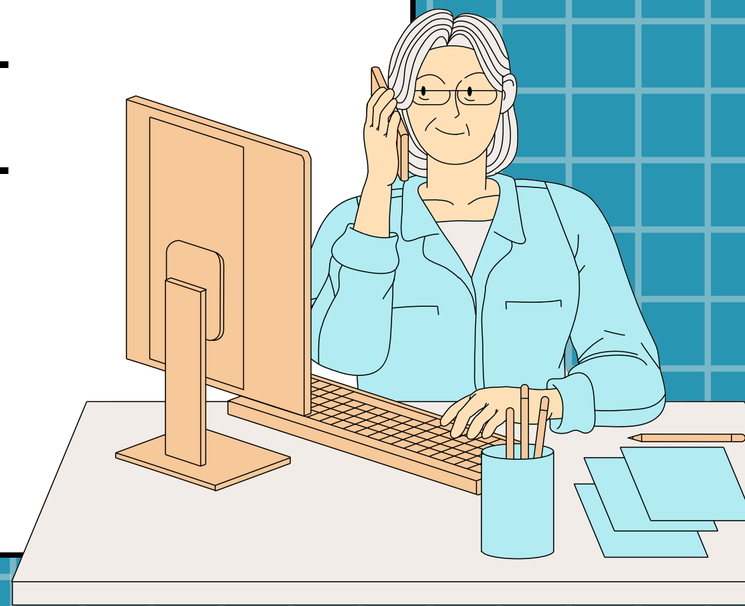
- أهداف الجودة
- معايير بداية و نهاية كل مرحلة
- قوائم المراجعات والإختبارات وأنشطة التحكم